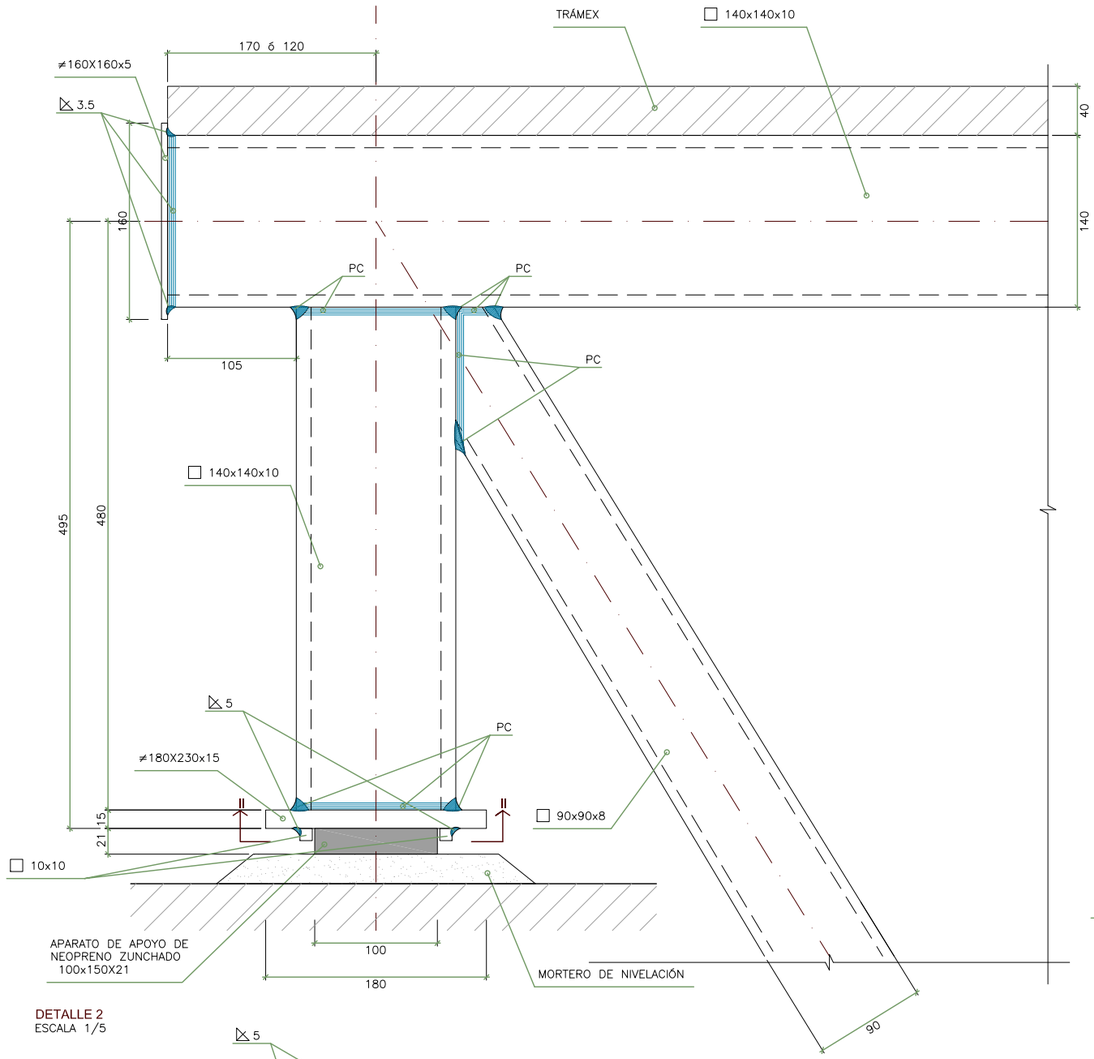

DETALLE 2
ESCALA 1/5

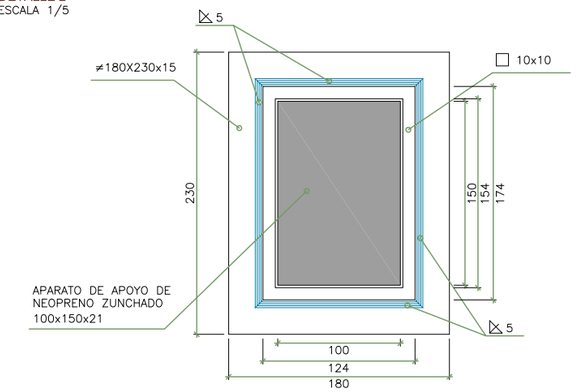

SECCIÓN II-II
ESCALA 1/5

NOTA 2:

CARACTERÍSTICAS TRÁMEX:
- ESPESOR: 4cm
- PESO MÁXIMO: 45 Kg/m²
- CARGA ADMISIBLE: 5kN/m²

NOTA 1:

TODAS LAS SOLDADURAS SERÁN A PENETRACIÓN COMPLETA CON PREPARACIÓN DE BORDE, SALVO SE INDIQUE EXPRESAMENTE LO CONTRARIO

LEYENDA

PC: SOLADADURA A PENETRACIÓN COMPLETA CON PREPARACIÓN DE BORDE

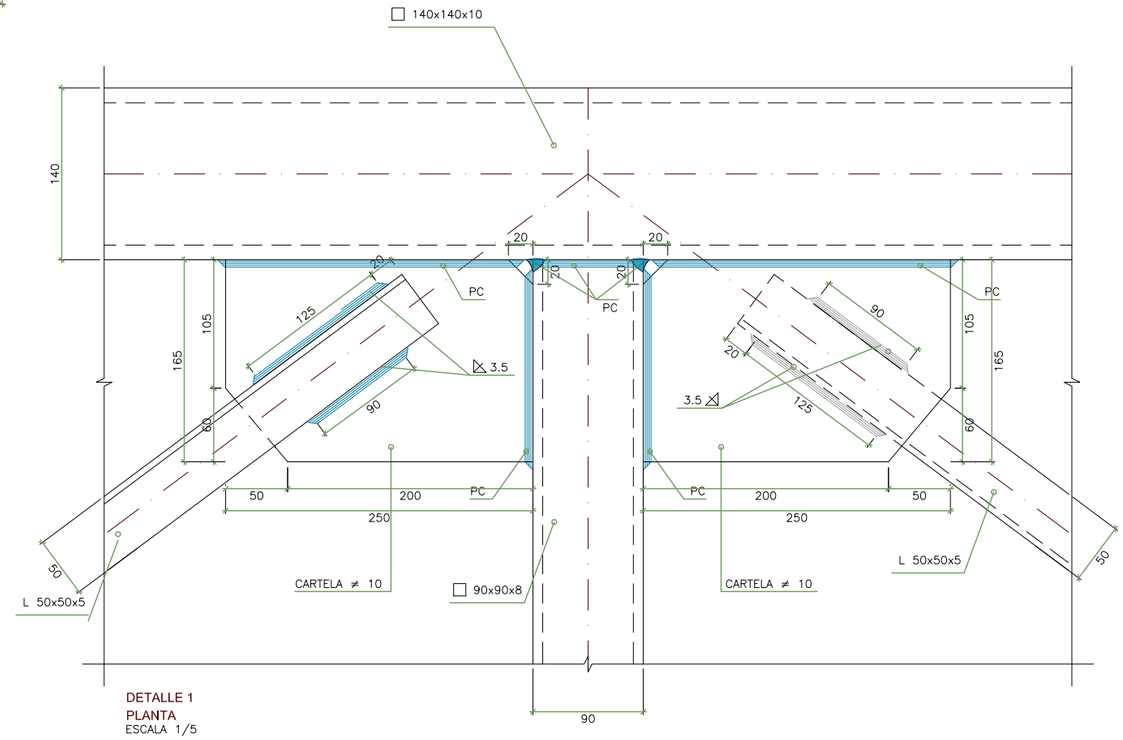

DETALLE 1
PLANTA
ESCALA 1/5

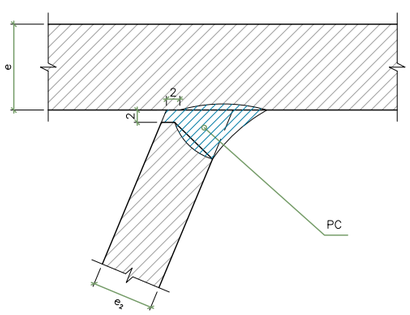

DETALLE SOLDADURA
ESCALA 1/1
COTAS EN MM

CONTROL DE CALIDAD

MATERIAL	DEFINICION		NIVEL DE CONTROL
ACERO	ACERO ESTRUCTURAL EN PERFILES LAMINADOS	S 355	SEGÚN EA-95
ACERO	ACERO ESTRUCTURAL EN CHAPAS	S 355	SEGÚN EA-95
EJECUCION	TODOS LOS ELEMENTOS INDICADOS		INTENSO

MOTIVO MODIFICACIÓN | FECHA | Nº VERSIÓN

Bridge Technologies

adif ADMINISTRADOR DE INFRAESTRUCTURAS FERROVIARIAS

TÍTULO
L.A.V. MADRID-ZARAGOZA-BARCELONA-FRONTERA FRANCESA
TRAMO: TÚNELES URBANOS Y ESTACIÓN DE GIRONA.
CUBIERTA POZO PK 300+000 A PK 300+13.898

AUTOR
GrupoTragsa

ESCALA
INDICADAS
Numérica | Gráfica
0 1 2

FECHA
ABRIL 2015

TÍTULO DEL PLANO
CUBIERTA POZO DE ATAQUE
CELOSÍA 1 Y CELOSÍA 2
DETALLES (I)

Nº DE PLANO
Hoja 19 de 21